

Projet de construction d'une maison individuelle

Chemin rural de la Grande Montagne
La Petite Montagne
73190 SAINT BALDOPH

Maître d'Ouvrage M. Jean-François et Mme Monique BENOIT
4, avenue Rochambeau
38100 Grenoble

ATELIER D'ARCHITECTURE
NORMANDON & JARDIN

Architecte Urbaniste - Economiste du bâtiment - Maître d'œuvre et OPC - CAUE38

22 rue Paul Helbronner
38100 GRENOBLE
Tél. : 04 76 09 43 43
contact@benoit-architecte.fr
www.benoit-architecte.fr

Conceptions & variations architecturales

PRO 4

Cadastre : section B, parcelles 127 et 128

Façades

Echelle : 1/100	Modifications : F - 24/11/2017 - EXE - M à J "façade est" porte de garage G - 15/10/2018 - EXE - M à J conduits de fumée, portail.
Dessiné le : 10/02/2017	H - 16/11/2018 - EXE - EP, évac., TP + barres d'accès toits. I - 21/12/2018 - EXE - Naissance EP en plus sur balcon + chaîne et regard. Suppression TP sur le côté du balcon. J - 17/06/2025 - PRO4 + menuiseries ext. COLOTTI K - 20/06/2025 - 2 chassis 600-600x249 façade Est + poteaux balcon
Jérémy NORMANDON, Architecte H.M.O.N.P. Architecte Conseiller auprès du CAUE de l'Isère.	K - 12-16 - 10

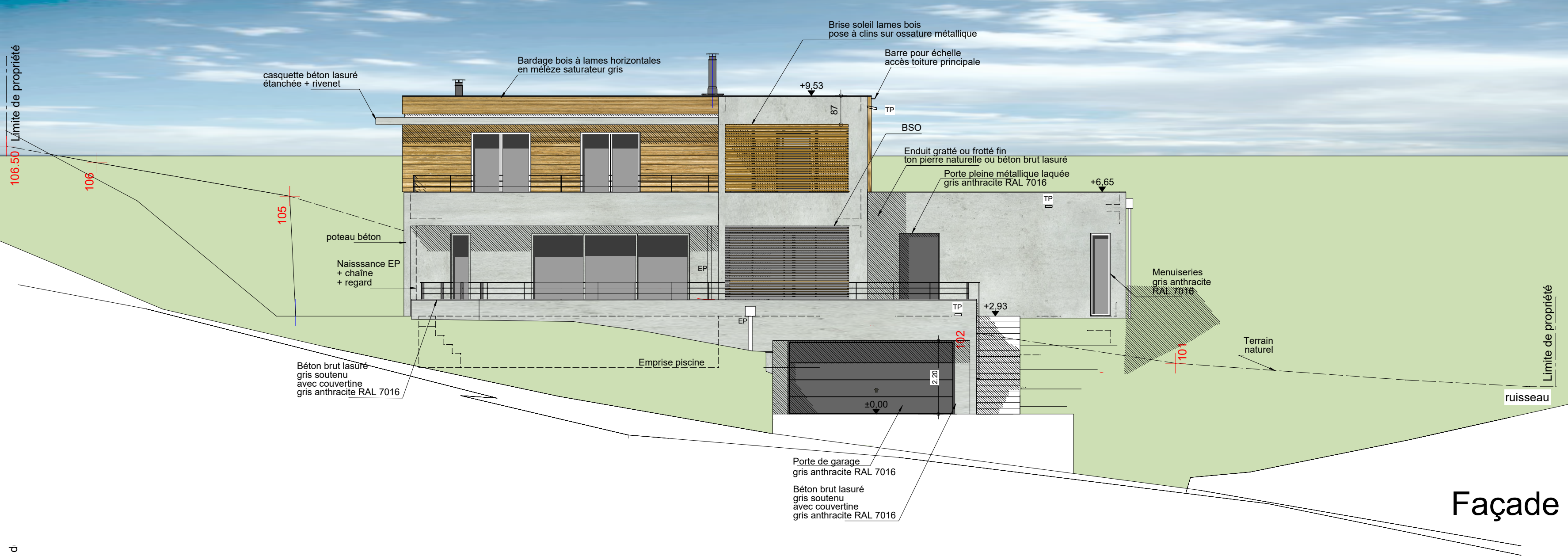

Façade Est

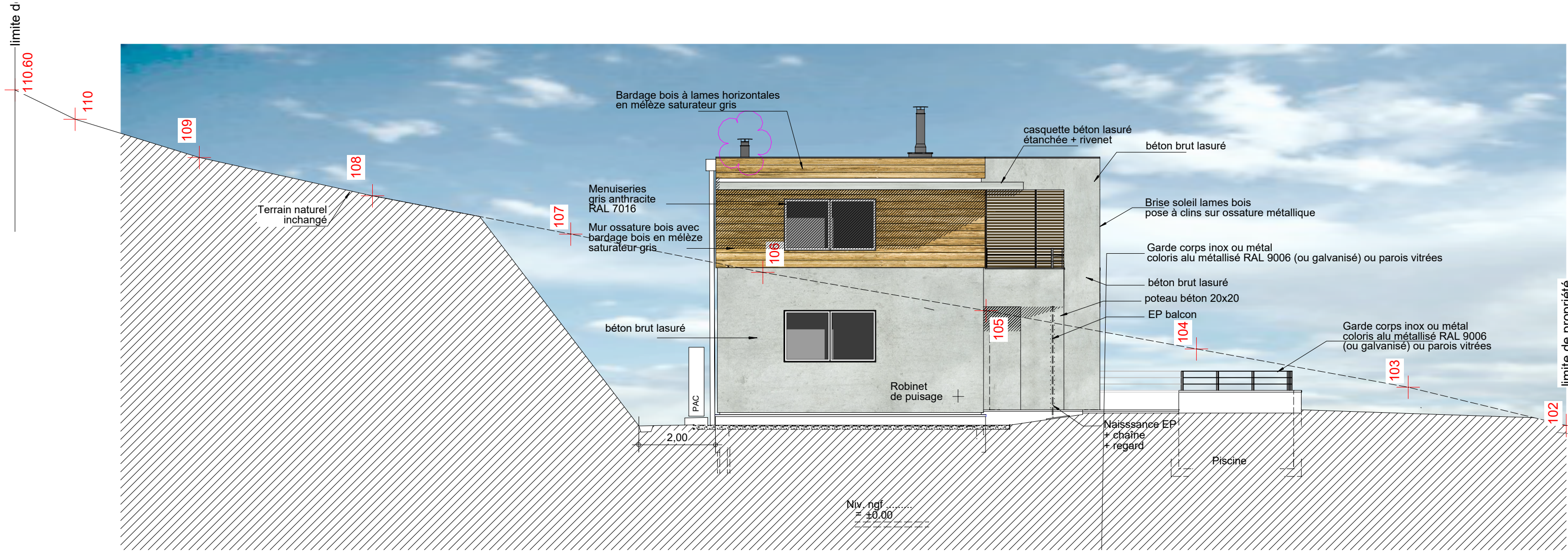

Façade Sud

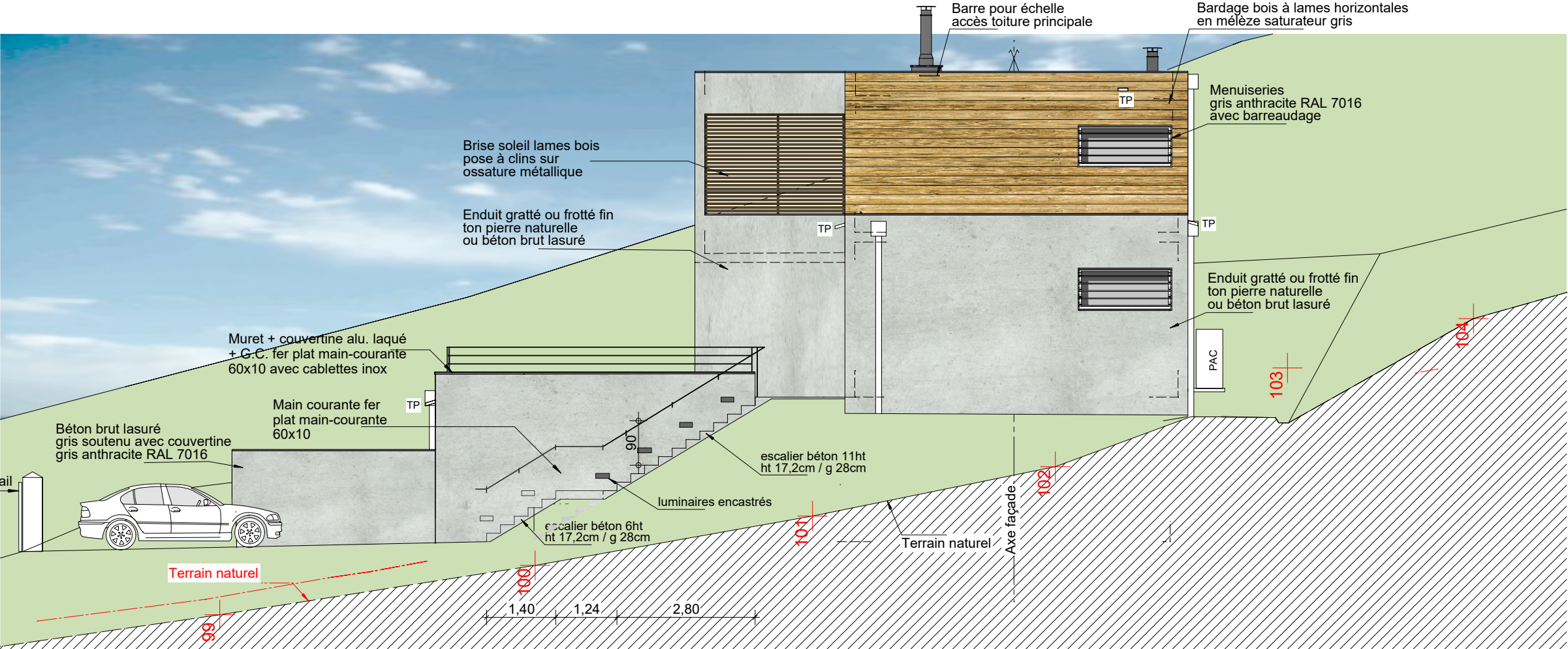

Façade Nord

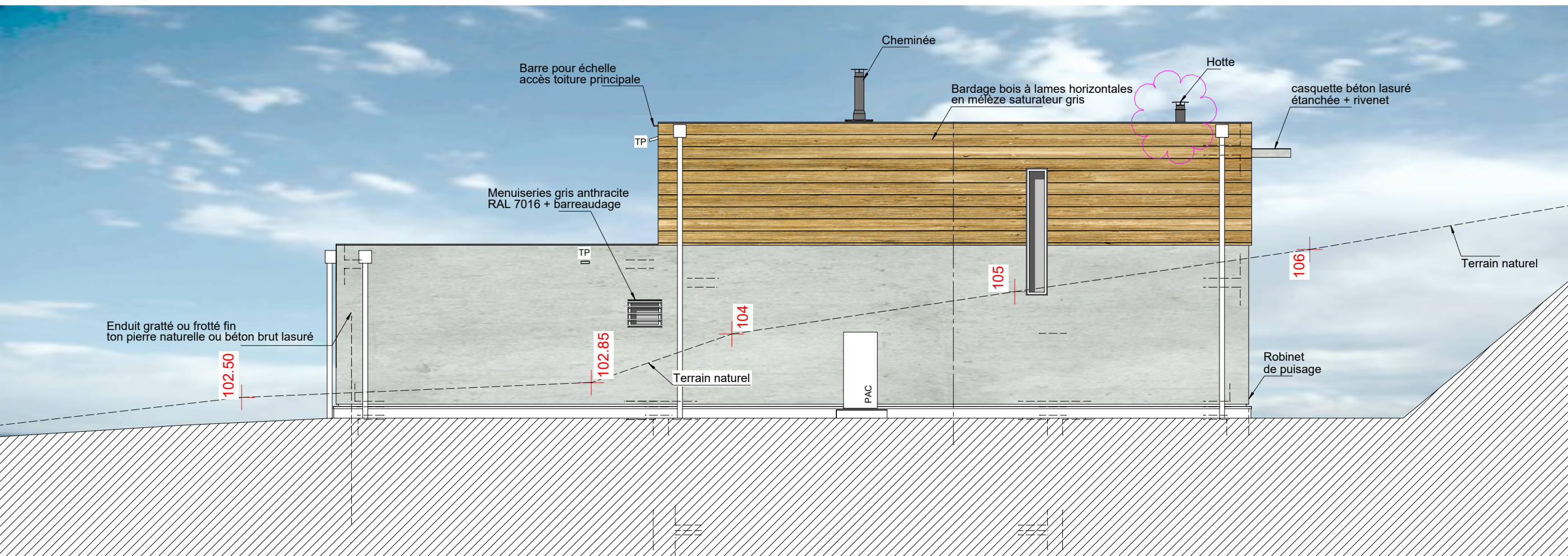

Façade Ouest